



## **Club Alpino Italiano - Sezione di Vercelli**

Via Stara 1, 13100 Vercelli, 0161-250207

[www.caivercelli.it](http://www.caivercelli.it), [info@caivercelli.it](mailto:info@caivercelli.it), Fb CAIVercelli



# **Programma di Escursionismo 2018**

Venerdì 12 gennaio 2018



# Gennaio 2018



Lunedì	Martedì	Mercoledì	Giovedì	Venerdì	Sabato	Domenica
1	2	3	4	5	6	7
Capodanno					Epifania	
8	9	10	11	12	13	14
				PRESENTAZIONE PROGRAMMA ESCURSIONISMO 2018		
15	16	17	18	19	20	21
				Serata introduttiva alla pratica dell'escursionismo in ambiente innevato e raccolta adesioni per Sicuri con la neve 2018		Sicuri con la neve 2018 – LAGO DEL MUCRONE CNSAS XXII Delegazione Biellese Scuola scialpinismo CAI Biella, Soc. Sport. Pietro Micca - Montagna Amica
22	23	24	25	26	27	28
						I CIASPOLATA
29	30	31				



# Febbraio 2018



Lunedì	Martedì	Mercoledì	Giovedì	Venerdì	Sabato	Domenica
			1	2	3	4
5	6	7	8	9	10	11 II CIASPOLATA: Carnevale sulla neve
12	13	14	15	16	17	18
				SERATA PRE- WEEK-END SULLE CIASPOLE: SCADENZA ADESIONI E RACCOLTA CAPARRA - MAX 26 POSTI		
19	20	21	22	23	24	25
26	27	28				



## CIASPOLATE E ATTIVITA' IN AMBIENTE INNEVATO:

21 gennaio

28 gennaio

11 febbraio

- Le mete delle ciaspolate saranno decise in base alle condizioni nivo-meteorologiche.
- La scadenza per le adesioni è il venerdì precedente l'uscita, tranne nel caso in cui si organizzino un pullman.

**•3-4 MARZO- Week-end sulle ciaspole in Valle Stura al Colle della Maddalena:**

**SCADENZA ADESIONI E RIUNIONE: VEN. 16 FEBBRAIO 2018,**

CON CONTESTUALE VERSAMENTO DELLA CAPARRA, € 15;

CHIEDIAMO DI COMUNICARE AL MOMENTO DELL'ADESIONE LA DISPONIBILITA' DELL'AUTO,  
EVENTUALI INTOLLERANZE ALIMENTARI E LA NECESSITA' DEL PANINO PER LA DOMENICA.

**MAX POSTI DISPONIBILI: 26**

**dopo la serata di presentazione del 12 gennaio ne restano 11 liberi**



# Marzo 2018



Lunedì	Martedì	Mercoledì	Giovedì	Venerdì	Sabato	Domenica
			1	2	3	4
					WEEK-END SULLE CIASPOLE AL COLLE DELLA MADDALENA PRESSO IL RIFUGIO DELLA PACE	
5	6	7	8	9	10	11
12	13	14	15	16	17	18
	SCADENZA ADESIONI I ESCURSIONE- 25 MARZO					
19	20	21	22	23	24	25
						I ESCURSIONE PRIMAVERILE PULLMAN
26	27	28	29	30	31	
	SCADENZA ADESIONI II ESCURSIONE-8 APRILE					



# Aprile 2018



Lunedì	Martedì	Mercoledì	Giovedì	Venerdì	Sabato	Domenica
						Pasqua <b>1</b>
<b>2</b>	<b>3</b>	<b>4</b>	<b>5</b>	<b>6</b>	<b>7</b>	<b>8</b>
Pasquetta						<b>II ESCURSIONE PRIMAVERILE PULLMAN</b>
<b>9</b>	<b>10</b>	<b>11</b>	<b>12</b>	<b>13</b>	<b>14</b>	<b>15</b>
	<b>SCADENZA ADESIONI III ESCURSIONE-22 APRILE</b>					
<b>16</b>	<b>17</b>	<b>18</b>	<b>19</b>	<b>20</b>	<b>21</b>	<b>22</b>
						<b>III ESCURSIONE PRIMAVERILE PULLMAN</b>
<b>23</b>	<b>24</b>	<b>25</b>	<b>26</b>	<b>27</b>	<b>28</b>	<b>29</b>
		Festa della Liberazione				
<b>30</b>						



# ESCURSIONI PRIMAVERILI

**25 marzo**: Alla scoperta di Varigotti, il borgo dei Saraceni  
Escursione nel territorio posto tra Noli e Finale, intorno a Varigotti,  
sede di un antico castrum romano, porto sicuro contro le invasioni dei Saraceni,  
fulcro del sistema viario dei secoli passati, immerso in una natura di indiscutibile bellezza  
**prossimamente i dettagli tecnico logistici**

**8 aprile**: Escursione ad anello da Aymaville con visita al Pont d'Ael e merenda sinoira valdostana  
in collaborazione con il C.A.I. di Aosta e il C.A.I. di Chatillon:  
**possibilità di costituzione di due gruppi, uno effettuerà un percorso più lungo e con più dislivello  
disl. 900 m. ca, diff. E , l'altro più breve e con minor dislivello, disl. 400 m. ca, diff. E  
Dotazione suggerita: pila/frontale per la visita al ponte/acquedotto romano**

**22 aprile**: Escursione alle porte del Parco Nazionale delle Cinque Terre  
Balconata vista mare su sentiero da Framura a Bonassola e, da questo caratteristico borgo,  
proseguimento lungo il percorso della ex ferrovia adattato a ciclopedonale fino a Levanto  
**disl. 450 m. ca, diff. E, 2,5 km in galleria  
Dotazione suggerita: pila/frontale per i tratti in galleria**



# ESCURSIONI PRIMAVERILI

- La **scadenza** per le adesioni è **anticipata** a due martedì precedenti l'uscita.
- Le escursioni si svolgeranno in **pullman**, dunque esclusivamente al raggiungimento del numero minimo di partecipanti.
- Al fine dell'organizzazione del mezzo di trasporto e dell'escursione come proposta, **l'iscrizione è perfezionata** con il contestuale versamento della quota, che oltre al pullman in caso di utilizzo di altri mezzi, visite guidate, ecc., comprenderà anche questi importi.
- Chiediamo il **rispetto delle scadenze** per poter organizzare il pullman.





# Maggio 2018



Lunedì	Martedì	Mercoledì	Giovedì	Venerdì	Sabato	Domenica
	<b>1</b> Festa del Lavoro	<b>2</b>	<b>3</b>	<b>4</b> SCADENZA ADESIONI ESCURSIONE-13 MAGGIO	<b>5</b>	<b>6</b>
<b>7</b>	<b>8</b>	<b>9</b>	<b>10</b>	<b>11</b> CONFERENZA IN SEDE DELL'ASSOCIAZIONE SUPERVULCANO VALSESIA	<b>12</b>	<b>13</b> GIORNATA NAZIONALE DEI PARCHI- ESCURSIONE NEI SITI DEL SESIA VALGRANDE GEOPARK
<b>14</b>	<b>15</b>	<b>16</b>	<b>17</b>	<b>18</b>	<b>19</b>	<b>20</b>
<b>21</b>	<b>22</b>	<b>23</b>	<b>24</b>	<b>25</b>	<b>26</b>	<b>27</b>
<b>28</b>	<b>29</b>	<b>30</b>	<b>31</b>			



# ESCURSIONI A TEMA AMBIENTALISTICO- ENOGASTRONOMICOCULTURALE



**Venerdì 11 maggio e domenica 13 maggio:** Giornata Nazionale dei Parchi - conferenza in sede (aperta al pubblico) ed escursione guidata (su prenotazione entro ven. 4 maggio) sui siti del supervulcano rinvenuto in Valsesia una decina di anni fa, tutelato dal 2013 dall'Unesco che lo ha riconosciuto tra i 100 geoparchi del mondo. Al termine dell'escursione, itinerante sul territorio di diverse frazioni valesiane, merenda sinoira-apericena - [SCADENZA ADESIONI PER L'ESCURSIONE DI DOMENICA VEN. 4 MAGGIO](#)

**TRASPORTO: PULLMAN (probabilmente uno solo da 50)**

**[Sabato 29 settembre:** escursione enogastronomico-culturale

**Domenica 7 ottobre:** "CamminaCai2018" Percorsi Storici]



# ESCURSIONI A TEMA AMBIENTALISTICO- ENOGASTRONOMICO-CULTURALE

- La **scadenza** per le adesioni è di norma **anticipata** a due martedì precedenti l'uscita.
- Le escursioni si svolgeranno in **pullman**, esclusivamente al raggiungimento del numero minimo di partecipanti, **diversamente in auto e mezzi pubblici**
- Al fine dell'organizzazione del mezzo di trasporto e delle escursioni come proposte, **l'iscrizione è perfezionata** con il contestuale versamento della quota, che oltre al pullman in caso di utilizzo di altri mezzi, visite guidate, ecc., comprenderà anche questi importi.
- Chiediamo il **rispetto delle scadenze** per poter organizzare il pullman, mezzo ottimale per lo svolgimento delle escursioni



# Giugno 2018



Lunedì	Martedì	Mercoledì	Giovedì	Venerdì	Sabato	Domenica
				<b>1</b>	<b>2</b>	<b>3</b>
				<b>RIPARTIAMO DAI SENTIERI</b>	Festa della Repubblica	
				<b>TREKKING SUI SENTIERI DEL CENTRO ITALIA COLPITI DAL TERREMOTO</b>		
<b>4</b>	<b>5</b>	<b>6</b>	<b>7</b>	<b>8</b>	<b>9</b>	<b>10</b>
<b>11</b>	<b>12</b>	<b>13</b>	<b>14</b>	<b>15</b>	<b>16</b>	<b>17</b>
<b>18</b>	<b>19</b>	<b>20</b>	<b>21</b>	<b>22</b>	<b>23</b>	<b>24</b>
						<b>ESCURSIONE</b>
				<b>SCADENZA ADESIONI WEEK-END IN VAL VOGNA SALITA AL CORNO BIANCO</b>		<b>ALLA BOCCHETTA DI CAMPELLO</b>
				<b>SCADENZA ADESIONI ESCURSIONE ALLA BOCCH. DI CAMPELLO</b>		<b>VAL MASTALLONE-VALSESIA (VC)</b>
<b>25</b>	<b>26</b>	<b>27</b>	<b>28</b>	<b>29</b>	<b>30</b>	



# PROGETTO C.A.I.

## RIPARTIRE DAI SENTIERI IN CENTRO ITALIA

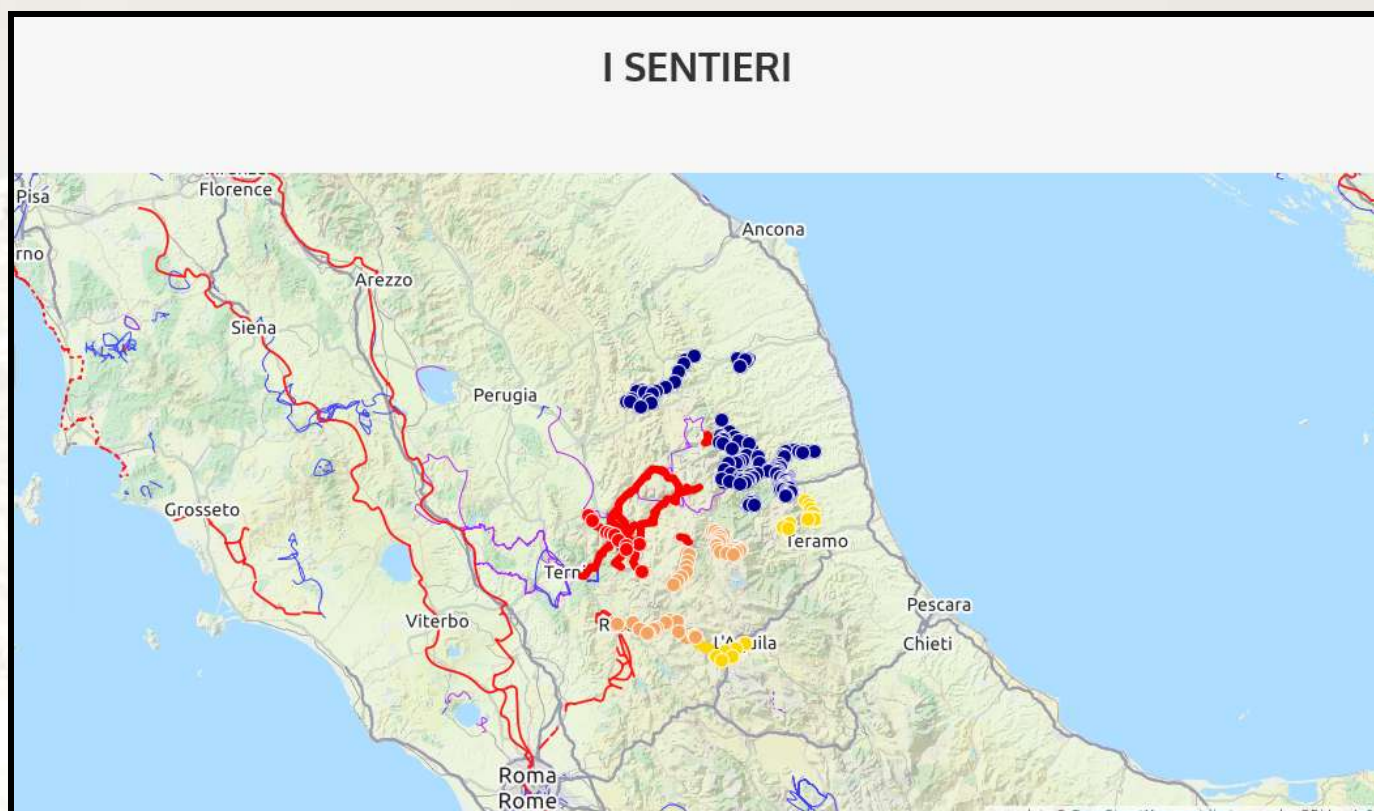

**INFORMAZIONI IN SEDE – Data la “complessità” dell’organizzazione e i posti limitati, chiediamo una sorta di pre-adesione entro VEN. 16 FEBBR. 2018**

Venerdì 12 gennaio 2018



# Luglio 2018



Lunedì	Martedì	Mercoledì	Giovedì	Venerdì	Sabato	Domenica
						1
2	3	4	5	6	7	8
					WEEK-END IN VAL VOGNA, VALSESIA RIFUGIO A. CARESTIA	SALITA AL CORNO BIANCO
9	10	11	12	13	14	15
	SCADENZA ADESIONI ESCURSIONE DEL 22 LUGLIO					
16	17	18	19	20	21	22
						ESCURSIONE NEL VALLONE DI CIME BIANCHE (VAL D'AYAS, AO)
23	24	25	26	27	28	29
30	31					



## ESCURSIONI ESTIVE

**24 giugno:** escursione alla Bocchetta di Campello, m. 1.924, dalla frazione S. Gottardo di Rimella, m. 1.329, Val Mastallone, Valsesia (VC).

Diff. E, disl. 600 m. . Possibilità di salire alla Punta del Pizzo, m. 2.232, disl. tot. di salita 900 m.. Rientro ad anello passando per il Rifugio Città di Borgomanero, del C.A.I. di Borgomanero, presso l'Alpe Pianello, m. 1.800 ca..

**[SCADENZA ADESIONI VENERDI' 22 GIUGNO;](#)**

**TRASPORTO: AUTO**

**7-8 luglio:** week-end in Val Vogna, Valsesia, presso il rifugio A. Carestia, m. 2.201.

Primo giorno: avvicinamento, escursione al rifugio dalla fraz. Ca' di Janzo, m. 1.354, diff. E, disl. m. 900 ca;

secondo giorno: dal rifugio salita al Corno Bianco, m. 3.320, diff. EE/EEA (presenza di tratti attrezzati), disl. m. 1.200 ca.

**[MAX POSTI DISPONIBILI: 20;](#) **[SCADENZA ADESIONI: VENERDI' 22 GIUGNO](#)****

CON CONTESTUALE VERSAMENTO DELLA CAPARRA, € 10;

CHIEDIAMO DI COMUNICARE AL MOMENTO DELL'ADESIONE LA DISPONIBILITA' DELL'AUTO, EVENTUALI INTOLLERANZE ALIMENTARI E LA NECESSITA' DEL PANINO PER LA DOMENICA

**TRASPORTO: AUTO**



## ESCURSIONI ESTIVE

**22 luglio:** escursione nel Vallone di Cime Bianche da Saint Jacques, m. 1.689 (Val d'Ayas, AO), diff. E/EE, disl. m. 1.300 ca.

Data la concreta possibilità di realizzazione di un impianto sciistico parte del comprensorio Cervino S.p.A. e Monterosa S.p.A. che diverrebbe pressochè un'unica entità, il vallone di Cime Bianche rischia di diventare l'ennesimo emblema dello scempio della montagna.

Per questo motivo, il C.A.I. LPV, seguendo una iniziativa dell'Intersezionale C.A.I. Asti-Alessandria, sulla scia di un ampio movimento di associazioni locali con coinvolgimento anche del C.A.I. medesimo, ha sollecitato le sezioni a organizzare escursioni in questo magnifico vallone da difendere.

E noi abbiamo colto lo stimolo proponendo la risalita del vallone con meta il Bivacco Città di Mariano, posto a quota m. 2.836 , sulla conca di Rollin sotto il ghiacciaio del Ventina. [SCADENZA ADESIONI: MARTEDI' 10 LUGLIO](#)

**TRASPORTO: PULLMAN**





# Agosto 2018



# FERIE



# Settembre 2018



Lunedì	Martedì	Mercoledì	Giovedì	Venerdì	Sabato	Domenica
					1	2
3	4	5	6	7	8	9
10	11	12	13	14	15	16
				SCADENZA ADESIONI ESCURSIONE DI FINE ESTATE		ESCURSIONE DI FINE ESTATE
						SALITA AL MONTE CHABERTON
17	18	19	20	21	22	23
				SCADENZA ADESIONI ESCURSIONE- ENOGASTRONOMICO- CULTURALE DEL 29 SETTEMBRE		
24	25	26	27	28	29	30
	SCADENZA ADESIONI				ESCURSIONE ENOGASTRONO MICO- CULTURALE	
	ESCURSIONE- CULTURALE DEL 07 OTTOBRE				SULLE TRACCE DEI TEMPLARI NELLE TERRE DEL RISO	



# Ottobre 2018



Lunedì	Martedì	Mercoledì	Giovedì	Venerdì	Sabato	Domenica
1	2	3	4	5	6	7
						<b>ESCURSIONE CULTURALE CAMMINACAI 2018, PERCORSI STORICI - SULLA VIA STOCKALPER</b>
8	9	10	11	12	13	14
15	16	17	18	19	20	21
				<b>SCADENZA ADESIONI ESCURSIONE AUTUNNO NELLA VALLE DEI PITTORI</b>		<b>I ESCURSIONE AUTUNNALE: AUTUNNO NELLA VALLE DEI PITTORI</b>
						<b>ANELLO LA CIMA-TESTA DEL MATER DA MALESCO</b>
22	23	24	25	26	27	28
29	30	31				



# Novembre 2018



Lunedì	Martedì	Mercoledì	Giovedì	Venerdì	Sabato	Domenica
			1 Ognissanti	2	3	4
5	6	7	8	9	10	11
				SCADENZA ADESIONI ESCURSIONE DI FINE PROGRAMMA		ESCURSIONE DI FINE PROGRAMMA
12	13	14	15	16	17	18
19	20	21	22	23	24	25
26	27	28	29	30		



# FINE ESTATE, ESCURSIONI AUTUNNALI E CHIUSURA DI PROGRAMMA

**16 settembre:** Escursione di fine estate, salita al Monte Chaberton, Alpi Cozie, m. 3.132, da Montgenevre, m. 1.880; disl. m. 1.300 ca - diff. E

[SCADENZA ADESIONI VENERDI' 14 SETTEMBRE](#)

**TRASPORTO AUTO**

**(valuteremo prossimamente se organizzare un pullman, nel qual caso la scadenza per le adesioni sarà anticipata)**

**29 settembre – sabato:** escursione enogastronomico-culturale “Sulle tracce dei Templari...nelle terre del riso”, Livorno Ferraris, in collaborazione con il C.A.I. di Chivasso e il C.A.I. di Saluggia, e con associazioni naturalistiche locali, visita al Museo della Mondina con chiusura del pomeriggio con merenda sinoira; diff. T, durata 3 ore ca, km. 10 km ca

[SCADENZA ADESIONI VENERDI' 21 SETTEMBRE](#)

**TRASPORTO AUTO**



# FINE ESTATE, ESCURSIONI AUTUNNALI E CHIUSURA DI PROGRAMMA



## 2ª GIORNATA NAZIONALE CAMMINA CAI 2018

**07 ottobre:** “CamminaCai2018” Percorsi Storici - da Gondo al Passo del Sempione, escursione sui sentieri lungo l’antica Via Stockalper, che Stockalper, ricco barone di Briga, nel 1600 fece costruire per collegare Domodossola a Briga, ai fini del commercio tra l’Ossola e il Vallese – disl. cumulato m. 1.200 ca, diff. E

[SCADENZA ADESIONI MARTEDI' 25 SETTEMBRE](#)

### **TRASPORTO: PULLMAN**

(se non si riuscisse a organizzare il pullman valuteremo se, in relazione al numero di persone in cui saremo, tramite i pullman svizzeri sarà possibile ricongiungerci con il luogo in cui si sono lasciate le auto)



# FINE ESTATE, ESCURSIONI AUTUNNALI E CHIUSURA DI PROGRAMMA

**21 ottobre:** Escursione autunnale, Autunno nella Valle dei Pittori, Val Vigezzo (VB):anello La Cima, m. 1.810 - Testa del Mater, m. 1.846, da Malesco, m. 780; disl. 1.100 ca - diff. E

**SCADENZA ADESIONI VENERDI' 19 OTTOBRE**

## TRASPORTO AUTO

**11 novembre:** **ESCURSIONE DI FINE PROGRAMMA** Traversata Cappella degli Alpini – Bric del Dente, m. 1.107 - Passo del Fajallo, m. 1.044, Parco del Beigua; disl. m. 500 ca - diff. E

**TRASPORTO: se sarà possibile si organizzerà il pullman.  
In questo caso la scadenza per le adesioni sarà anticipata  
a due martedì precedenti l'uscita.**



Raccomandiamo di consultare sito, casella di posta e avvisi esposti in bacheca e in sede in occasione di ogni escursione.

Di volta in volta, infatti, saranno date informazioni precise sull'organizzazione di ogni attività, sugli aspetti logistici (in particolare, scadenze e trasporto - pullman laddove previsto) e tecnici.

**NOTA BENE!!!!!!**

**LE ADESIONI SI RACCOLGONO E SI PERFEZIONANO ESCLUSIVAMENTE IN SEDE SECONDO LE ISTRUZIONI COMUNICATE DI VOLTA IN VOLTA. RACCOMANDIAMO DI RISPETTARE I TERMINI DI SCADENZA IN QUANTO E' NECESSARIO PER L'ORGANIZZAZIONE DEI MEZZI DI TRASPORTO. NON SONO ACCETTATE ADESIONI SUCCESSIVE.**

La partecipazione alle escursioni sociali è subordinata all'accettazione del Regolamento Sezionale di Escursionismo consultabile all'indirizzo [www.caivercelli.it/download/regolamento\\_escursionismo\\_cai\\_vercelli.pdf](http://www.caivercelli.it/download/regolamento_escursionismo_cai_vercelli.pdf)





[Dove ci trovate?](#)  
[www.caivercelli.it](http://www.caivercelli.it)

**CAI VERCELLI**

*In prima linea*

**Convenzioni**

- 12/01/2018 Convenzioni con gli impianti sciistici per la stagione 2017-2018
- 13/01/2018 Ritiro per l'anno 2017-18 della convenzione per i soci C.A.I. con il Centro Fitness Studio 6 a Vercelli

→ Biblioteca

**Manifestazioni**

- 12/01/2018 Presentazione Programma di Escursionismo 2018
- 13/01/2018 Presentazione Programma di Alpinismo Giovanile 2018

→ Programma manifestazioni

**Prossimi appuntamenti**

- 11/01/2018 ore 21, Immagini dal Mappamondo
- 12/01/2018 ore 21,15 in sede: presentazione del programma di Escursionismo 2018
- 13/01/2018 ore 15,00 in sede: presentazione del programma di AG 2018

→ Calendario appuntamenti

**Fotografando**

Alcune foto dall'ultima escursione:

- Il Roccamonte tra M. Sali
- La Sagra di S. Michele

→ Archivio escursioni sociali

**Alpinismo Giovanile**

Immagini dall'ultima attività:

CAI Vercelli - C.F. 0090588020



[Dove ci trovate?](#)

[www.facebook.com/CAIVercelli](http://www.facebook.com/CAIVercelli)

Club Alpino Italiano - Sezione di Vercelli

Venerdì 12 gennaio 2018, vi aspettiamo in sede alle 21.15 per la presentazione del nuovo programma di escursionismo!

**Club Alpino Italiano**  
Sezione di Vercelli  
Via Sessa 1, 11101 Sessa (VC) - 01207  
Tel. 0120/200000 - e-mail: info@caivercelli.it (CAI ufficio)

**Venerdì 12 gennaio 2018**  
**alle ore 21.15 presso la sede**  
 presenteremo il  
**PROGRAMMA DI ESCURSIONISMO 2018**

Non mancate, illustreremo le varie attività e, per alcune, con posti limitati e per motivi organizzativi, apriremo già le adesioni

**Vi aspettiamo,  
per vivere ancora insieme  
un anno di montagna!!!**

Anna Giustino  
23 dicembre 2017 alle ore 9:51  
Auguri per le feste natalizie a tutto il gruppo!

1 commento  
Mi piace · Commenta · Invia messaggio

Agostino Barletta  
22 dicembre 2017 alle ore 9:41  
PER QUEI POCHI CHE NON SONO RIUSCITI A VENIRE A SASSAGA L'ESTATE BCO... Ahh...

Mi piace · Commenta · Invia messaggio

Francesca Agate  
25 settembre 2017 alle ore 10:48  
Inviò foto

Mi piace · Commenta · Invia messaggio

Italiano · English (US) · Français · Español · Português (Brasil)

Privacy · Condizioni · Pubblicità · Segni for D+ · Cookie · Altro · Facebook © 2018

Venerdì 12 gennaio 2018



## Dove ci trovate?

**...e ovviamente in sede:**

**martedì e venerdì dalle 21.15 alle 23 in Via Stara 1 a Vercelli (tel. 0161-250207)**

**Passate a trovarci...**



## **Club Alpino Italiano - Sezione di Vercelli**

Via Stara 1, 13100 Vercelli, 0161-250207

[www.caivercelli.it](http://www.caivercelli.it), [info@caivercelli.it](mailto:info@caivercelli.it), Fb CAIVercelli



*“Sulle montagne sentiamo la gioia di vivere, la commozione di sentirsi buoni e il sollievo di dimenticare le cose terrene; tutto questo perche’ siamo piu’ vicini al cielo”.*

**Emilio Comici** (Trieste 1901 – Selva di Val Gardena 1940)

***Buona Montagna!***